

VISTA PIANTE PIANO RIALZATO



ORTOFOTO



VISTA PIANTE COPERTURE

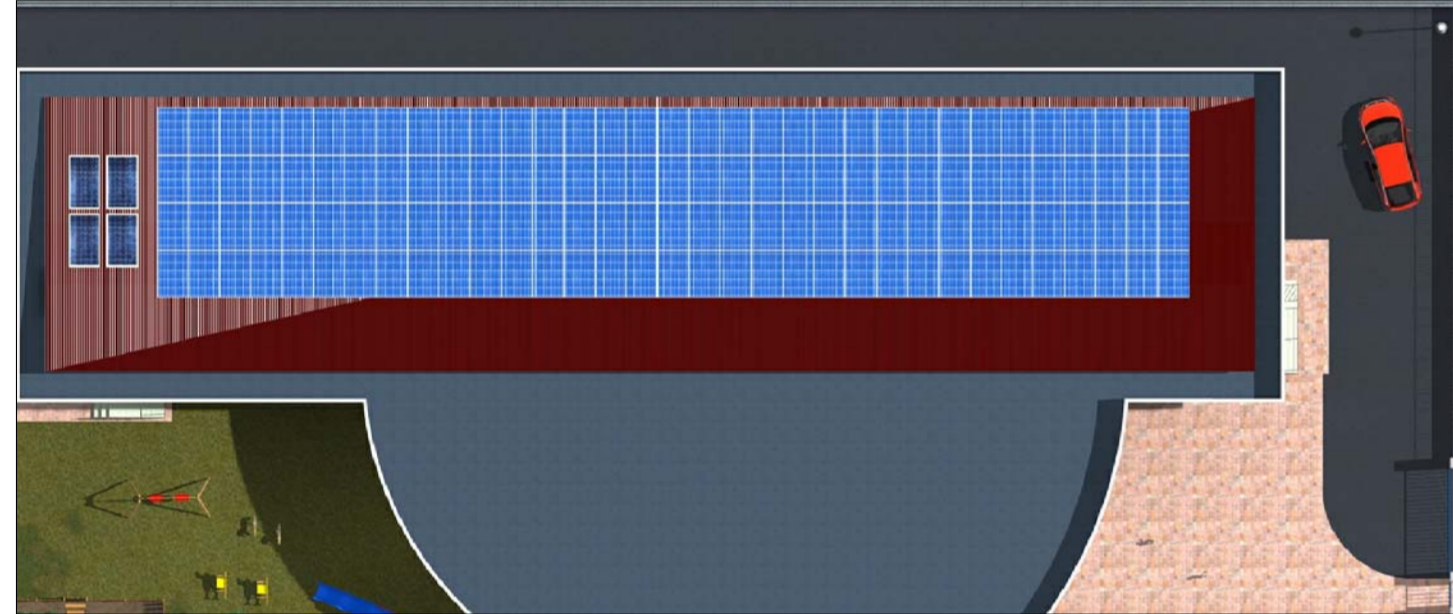

PIANTA PIANO RIALZATO - PIANTE COPERTURA

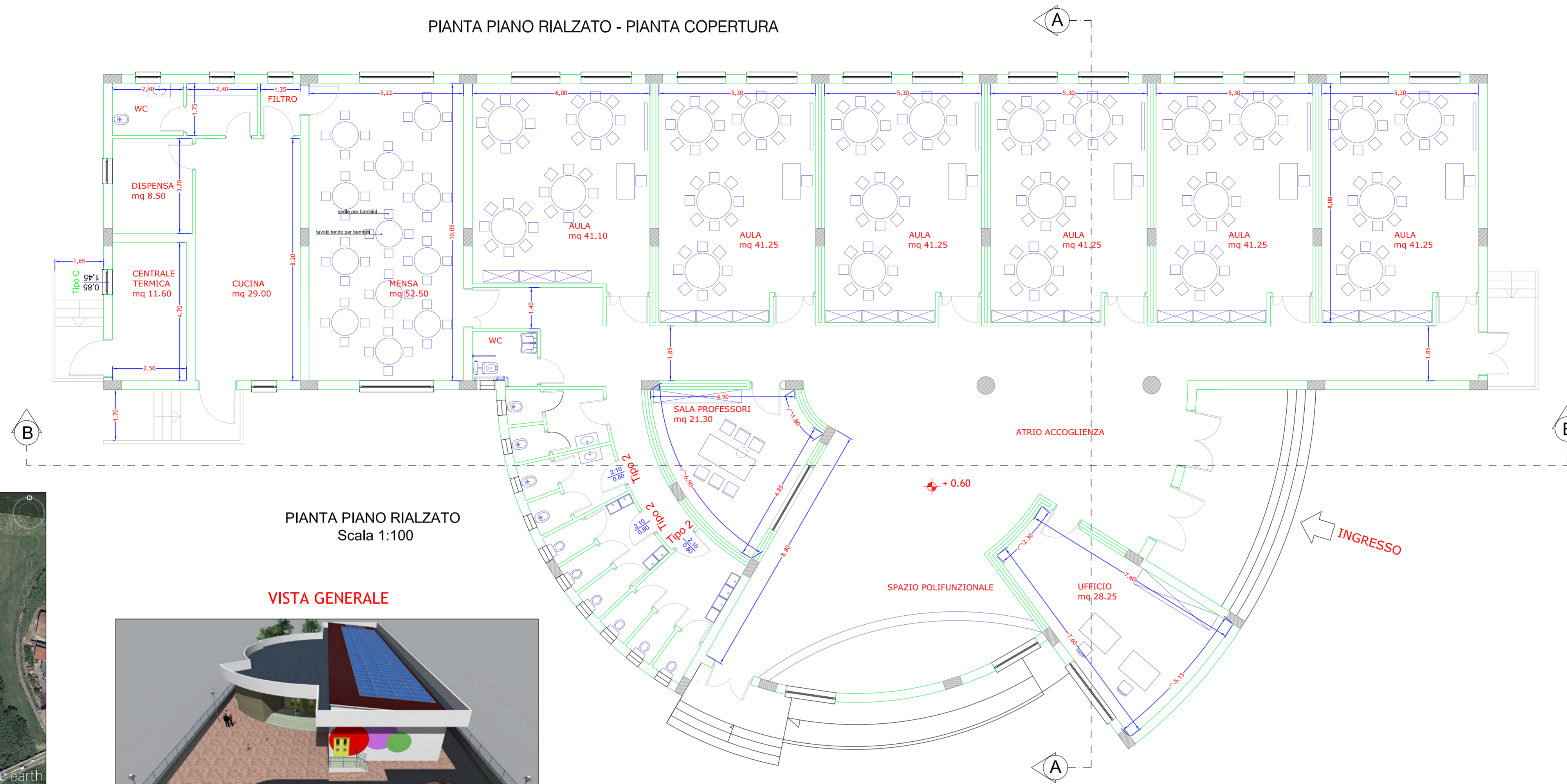



PIANTA PIANO RIALZATO
Scala 1:100

VISTA GENERALE

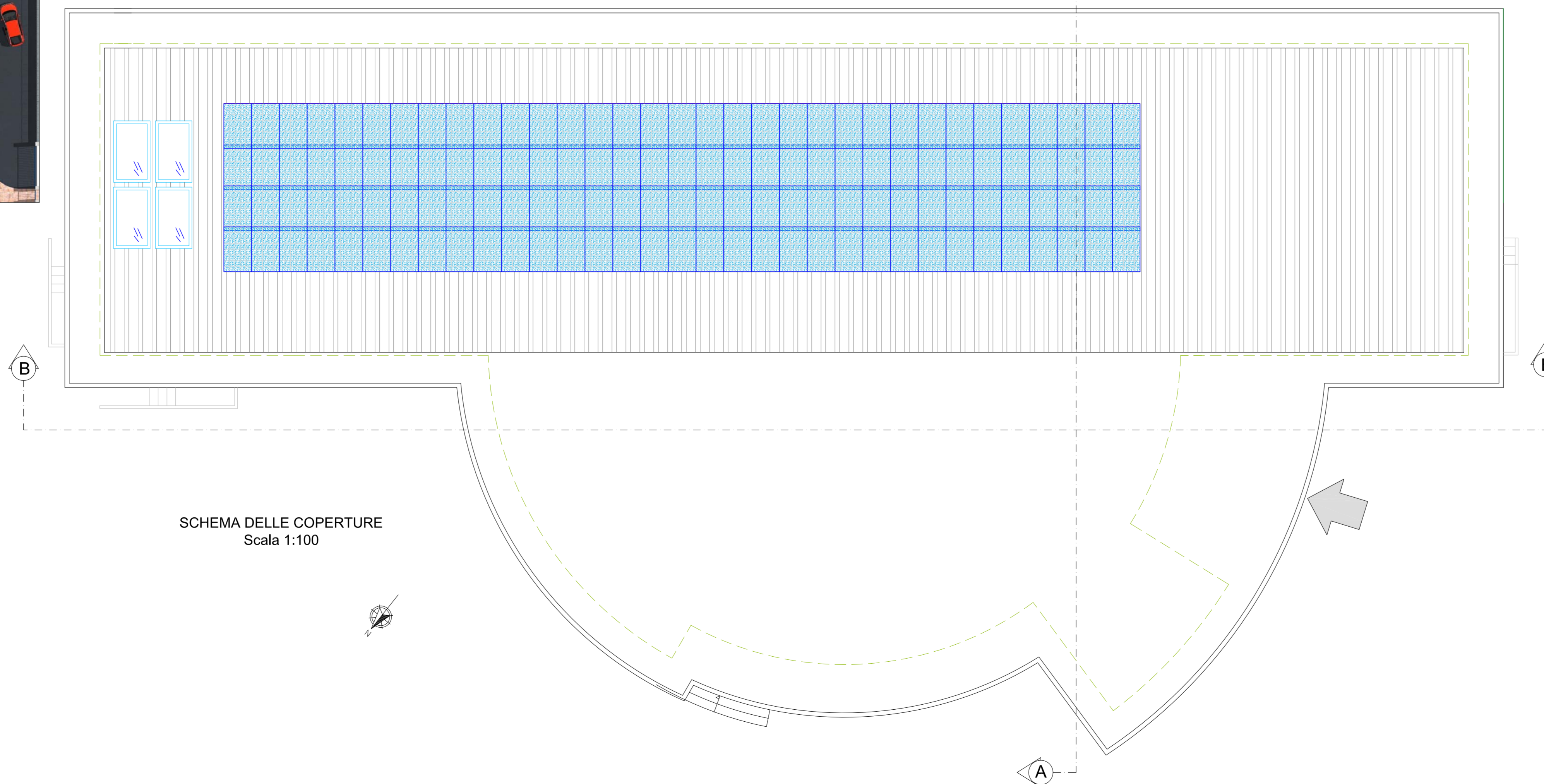

SCHEMA DELLE COPERTURE
Scala 1:100



COMUNE DI CANCELLO ED ARNONE
 PROVINCIA DI CASERTA

LAVORI DI "RISTRUTTURAZIONE E ADEGUAMENTO SISMICO DI MIGLIORAMENTO E MESSA IN SICUREZZA DELLA SCUOLA DELL'INFANZIA DI VIA SETTEMBRINI DELL'ISTITUTO COMPRESIVO STATALE "U. FOSCOLO" DI CANCELLO ED ARNONE (CE)"
 (C.U.P.): E11E1600060003 (C.I.G.): 6559280915

PROGETTO ESECUTIVO - POST GARA -

ELABORATO: - PIANTE PIANO RIALZATO - PIANTE COPERTURA - RENDER	RAPP: 1:100 TAV. AR-1
IMPRESA APPALTATRICE: DITTA FABIANA COSTRUZIONI SRL	
IL PROGETTISTA: Dr. ing. Francesco COLARULLO	
Data: GENNAIO 2018	

